Автор: Administrator
11.04.2014 09:46

{jcomments on}

Рассмотрим вариант подключения интернета на гостевую операционную систему.

1. Настроим сетевой адаптер в свойствах виртуальной машины, выбираем **NAT.**

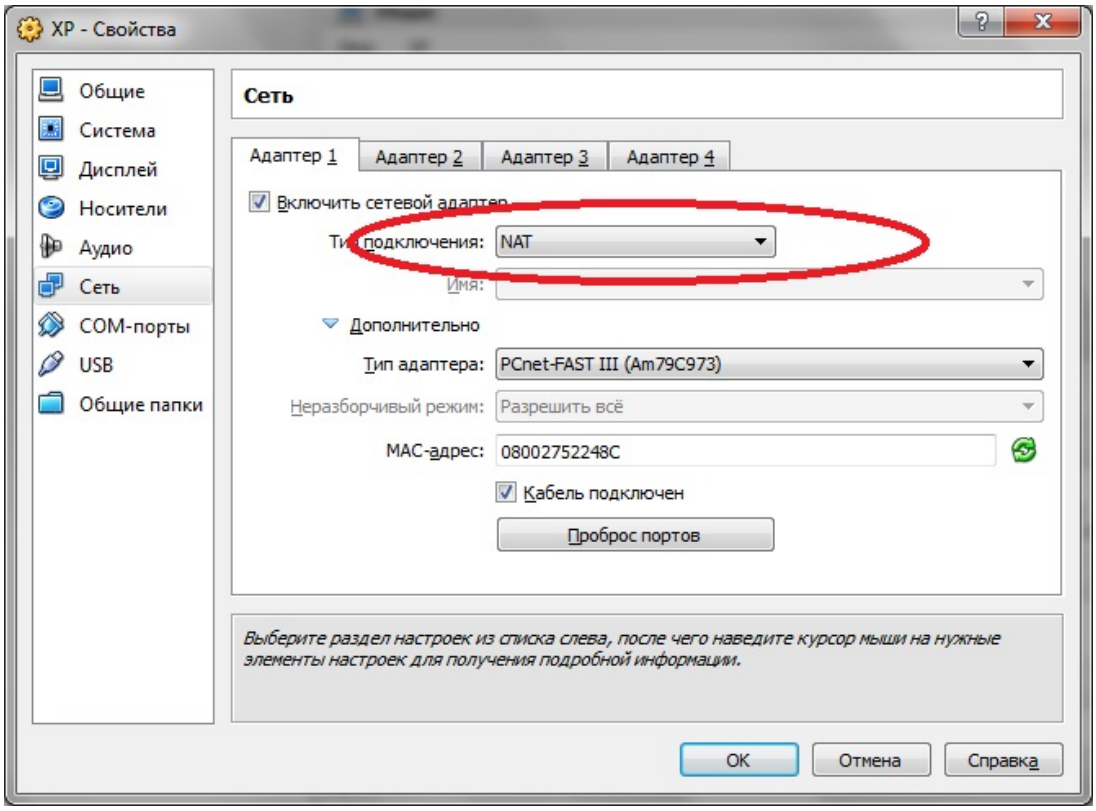

2. Настроим сетевой адаптер уже у гостевой операционной системе - выставим **автомат ически.**

Автор: Administrator
11.04.2014 09:46

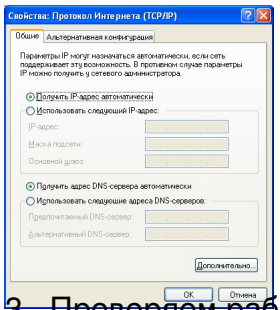

3. Проверяем работоспособность интернета:

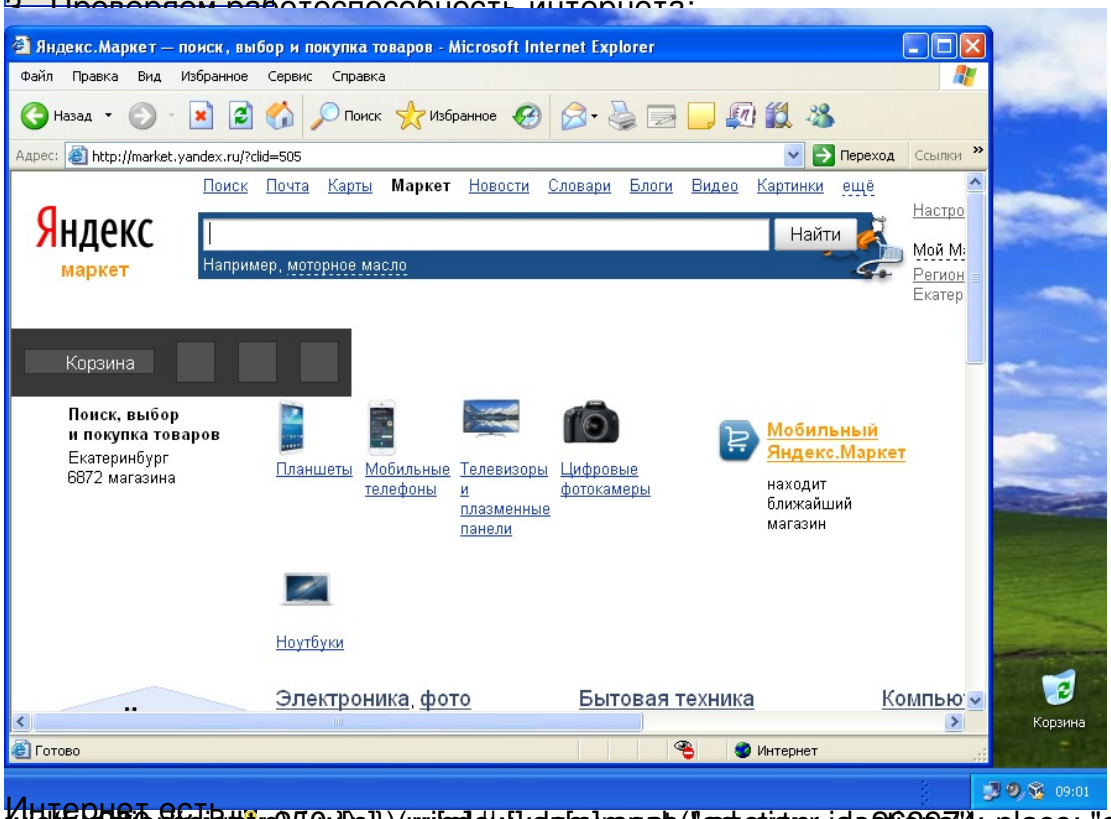

Интернет есть!

width: 250, height: 250, place: "advertur_263974", id: "advertur_263974", }); window.yandex_ad_counter = window.yandex_ad_counter || []; window.yandex_ad_counter.push({