27 февраля 2008 года появилась операционная система Windows Server 2008

Автор: Administrator
27.02.2019 11:43

{jcomments on}

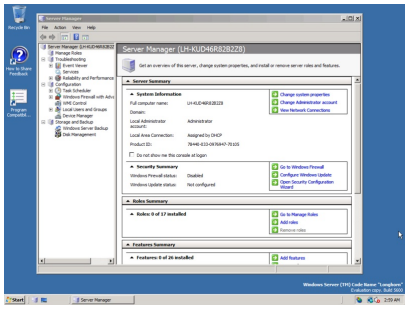

Серверная операционная система компании Microsoft **- Windows Server 2008** (кодовое имя **«Longhorn Server»**) была выпущена 27 февраля 2008 года. В сравнении с Windows Server 2003, интерфейс системы Windows 2008 Server значительно изменён и похож на стиль Aero, который имеется в Windows Vista. Кроме того, Windows Server 2008 можно установить вообще без графического интерфейса, только действительно необходимые службы. В этом случае управление сервером осуществляется в консольном режиме.

Windows Server 2008 включает вариант установки называемый **Server Core**. *Server Core* — это существенно облегченная установка Windows Server 2008 в которую не включена оболочка Windows Explorer.

В Windows Server 2008 произошло значительное обновление *Служб Терминалов* (Terminal Services). *Службы Терминалов* теперь поддерживают Remote Desktop Protocol 6.0. Самое заметное усовершенствование, названное *Terminal Services RemoteApp*, позволяет опубликовать одно конкретное приложение, вместо всего рабочего стола.

Windows Server 2008 — первая операционная система Windows, выпущенная со встроенным Windows PowerShell, расширяемой оболочкой с интерфейсом командной строки и сопутствующим языком сценариев, разработанным Microsoft.

Автор: Administrator
27.02.2019 11:43

Большинство изданий Windows Server 2008 доступны в версиях x64 (64-bit) и x86 (32-bit). Microsoft объявила, что Windows Server 2008 — последняя 32-битная серверная операционная система Windows.

Windows Server 2008 доступна в следующих редакциях:

- Windows Server 2008 Standard Edition (x86 и x64)
- Windows Server 2008 Enterprise Edition (x86 и x64)
- Windows Server 2008 Datacenter Edition (x86 и x64)
- Windows HPC Server 2008 — замена Windows Compute Cluster Server 2003 для кластерных систем
- Windows Web Server 2008 (x86 и x64)
- Windows Storage Server 2008 (x86 и x64)
- Windows Server 2008 для систем, основанных на Itanium

Источник: https://ru.wikipedia.org/wiki/Windows_Server_2008

(function(w, d, n) { w[n] = w[n] || []; w[n].push({ section_id: 263974, place: "advertur_263974", width: 300, height: 250 }); })(window, document, "advertur_sections");