Автор: Administrator
17.02.2022 10:43

{jcomments on}

Возможны такие случаи, когда архивируются ценные данные, которые не должны быть доступны для посторонних лиц.

Рассмотрим, как защитить архив паролем.

Важно: не теряйте пароли, которые вы вводите для защиты, в случае утери пароля, восстановить данные из пароля будет затруднительно.

Архиватор 7-zip версия 21.07

При создании архива необходимо перейти в раздел **Шифрование** и ввести дважды пароль, далее нажать кнопку
OK
.

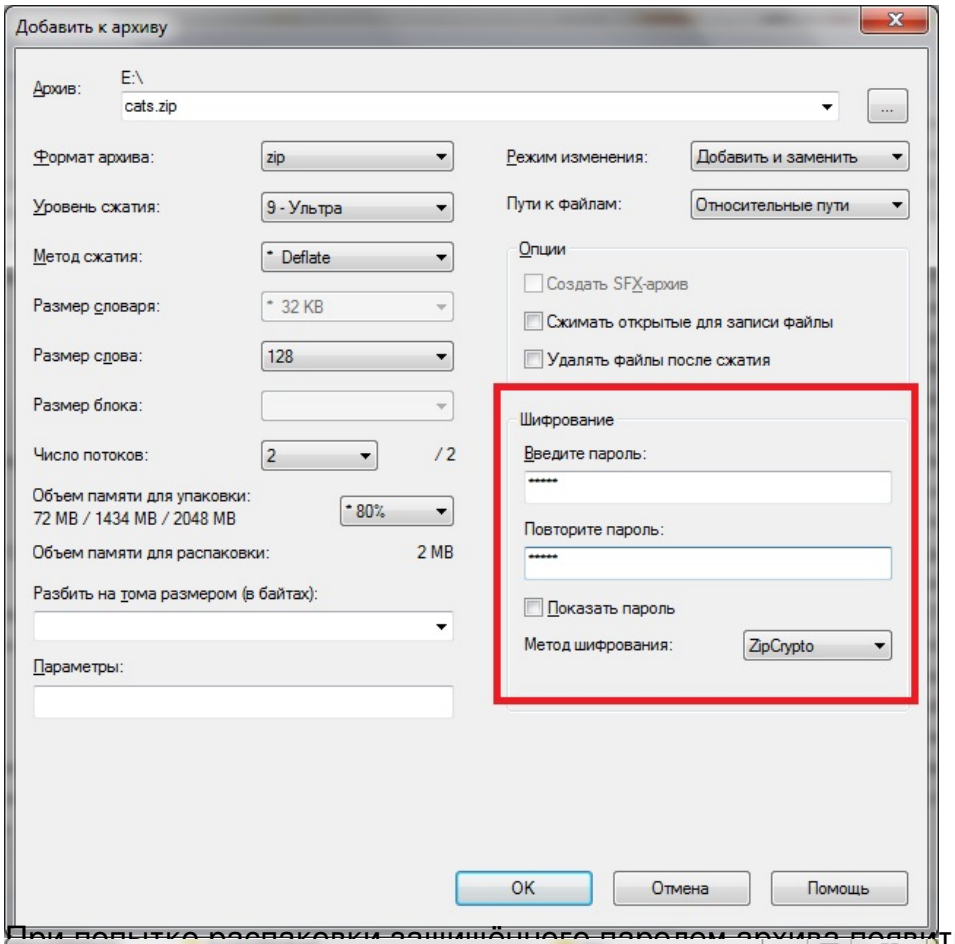

При попытке распаковки защищённого паролем архива появиться следующее сообщение

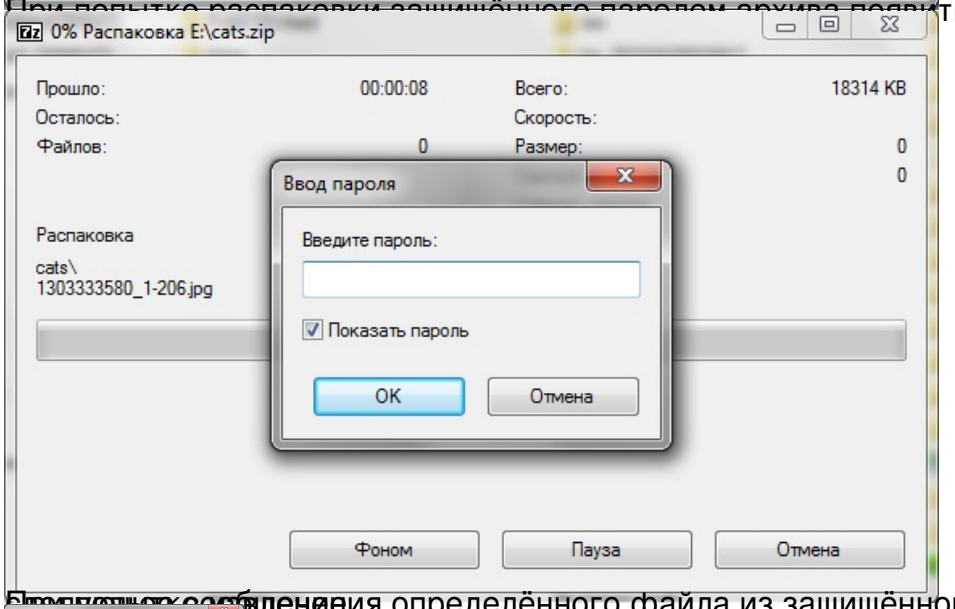

Отменить сообщения определённого файла из защищённого архива, появится

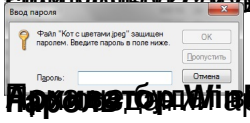

Архиватор WinRAR версии 6.10. Обратите внимание, что если данные не получить с **Установить**

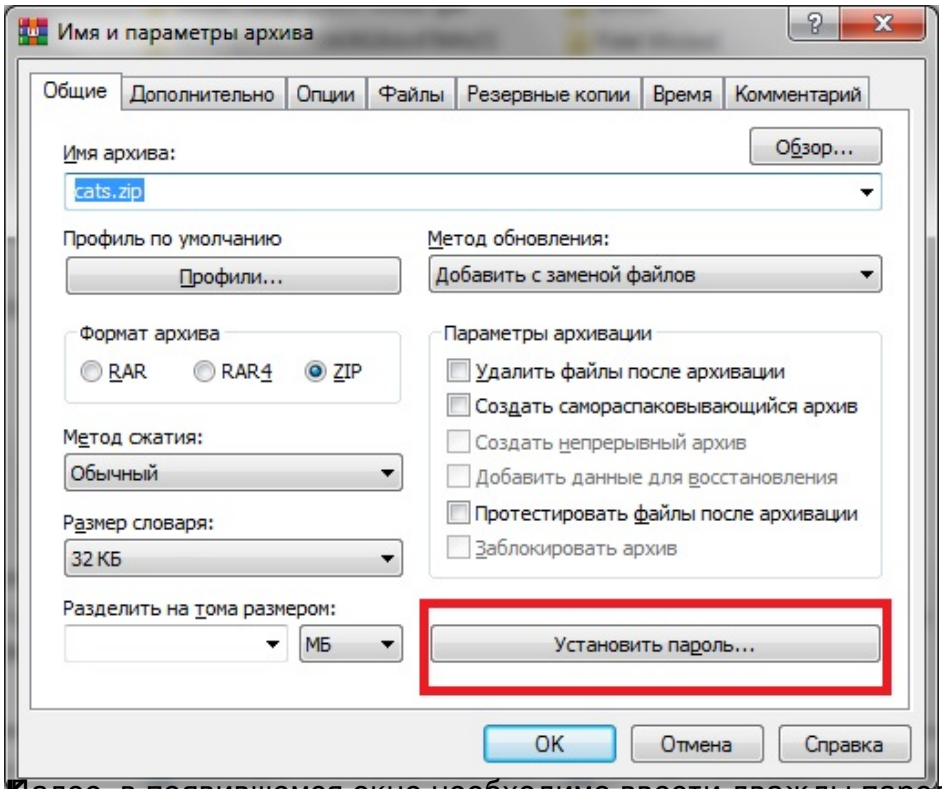

Далее в появившемся окне необходимо ввести дважды пароль, далее нажать кнопку **О**.

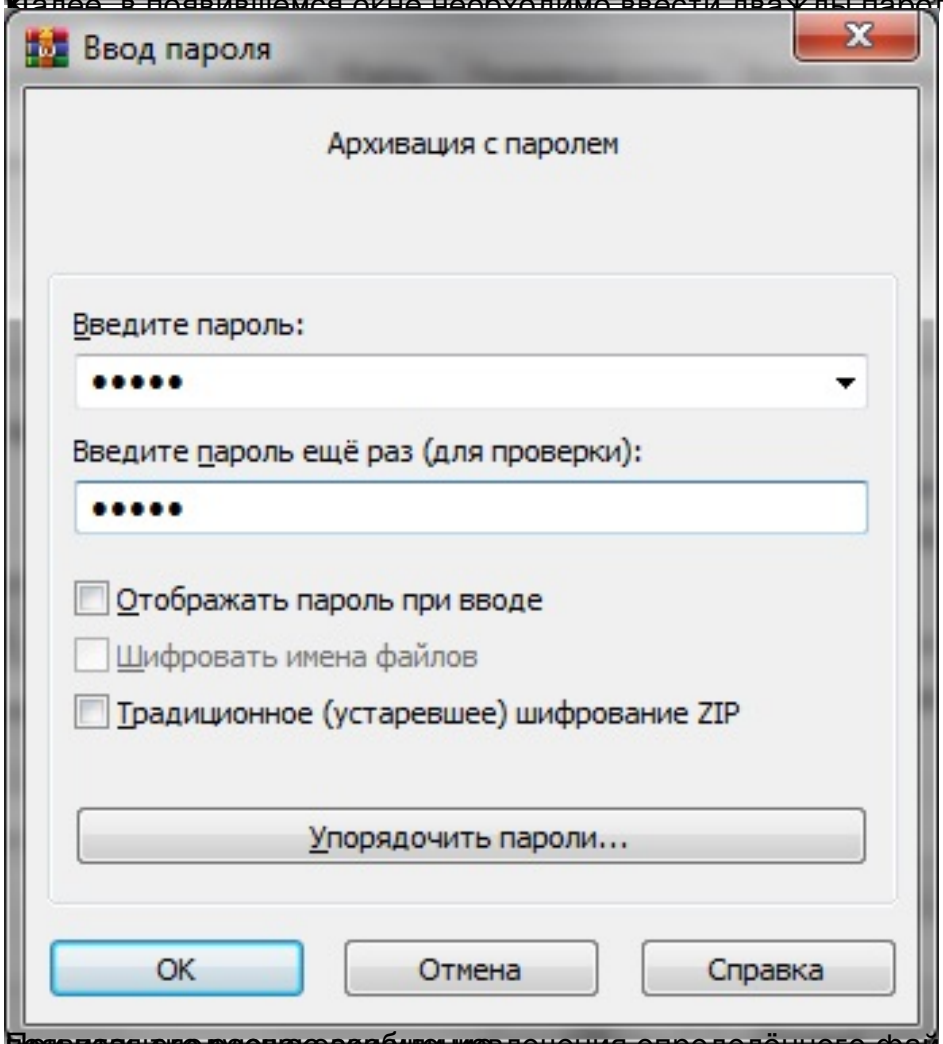

При попытке извлечения определённого файла из защищённого архива, появится следующее сообщение:

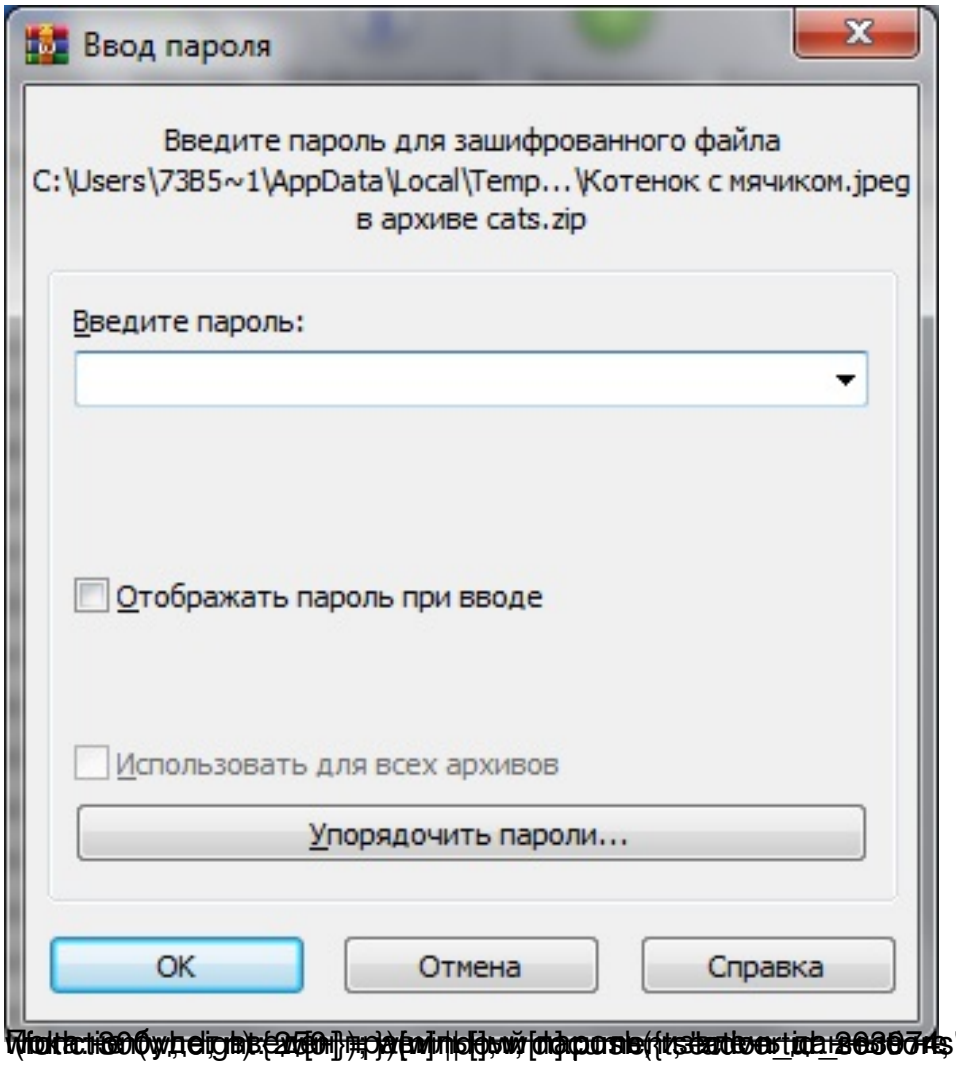
Ввод пароля
Введите пароль для зашифрованного файла
C:\Users\73B5~1\AppData\Local\Temp...\Котенок с мячиком.jpeg
в архиве cats.zip
Введите пароль:
Отображать пароль при вводе
Использовать для всех архивов
Упорядочить пароли...
OK
Отмена
Справка