Автор: Administrator
07.09.2020 10:31

{jcomments on}

Для создания презентаций существует много программ. В данной статье для создания и оформления презентации будет использоваться программа MS PowerPoint из пакета MS Office 2010.

Создание презентации

Презентация представляет собой последовательность сменяющих друг друга страниц, называемых слайдами.

При запуске программа открывается в обычном режиме, который позволяет создавать слайды и работать с ними:

1. **Вкладка слайды** – содержит эскизы, т.е. миниатюрное представление всех слайдов, показываемых в области **Слайд**.

2. **Область Слайд** – позволяет работать непосредственно с отдельными слайдами презентации.

3. **Область Заголовок слайда** - поле с пунктирными границами, являющееся частью макетов большинства слайдов. Обычно содержит текст заголовка слайда.

4. **Подзаголовок слайда**, содержит основной текст, который будет выводиться на слайде.

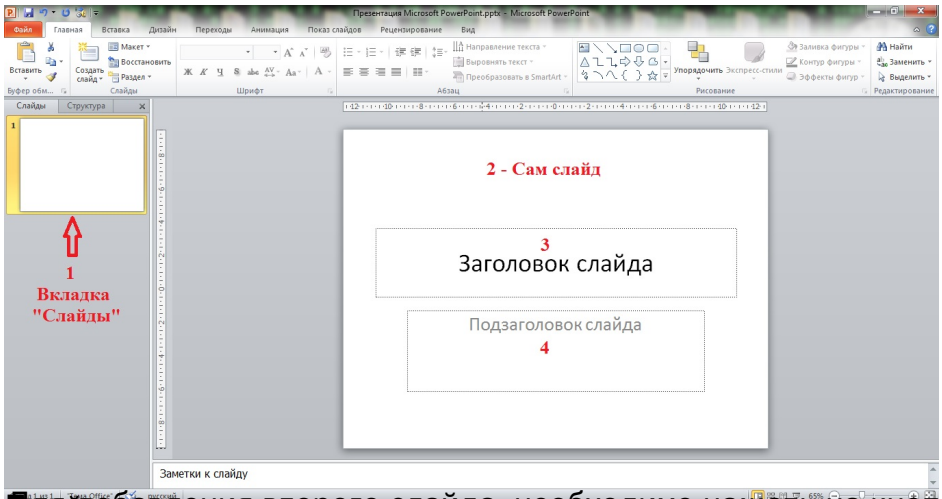

Для добавления второго слайда, необходимо нажать на кнопку Создать слайд на

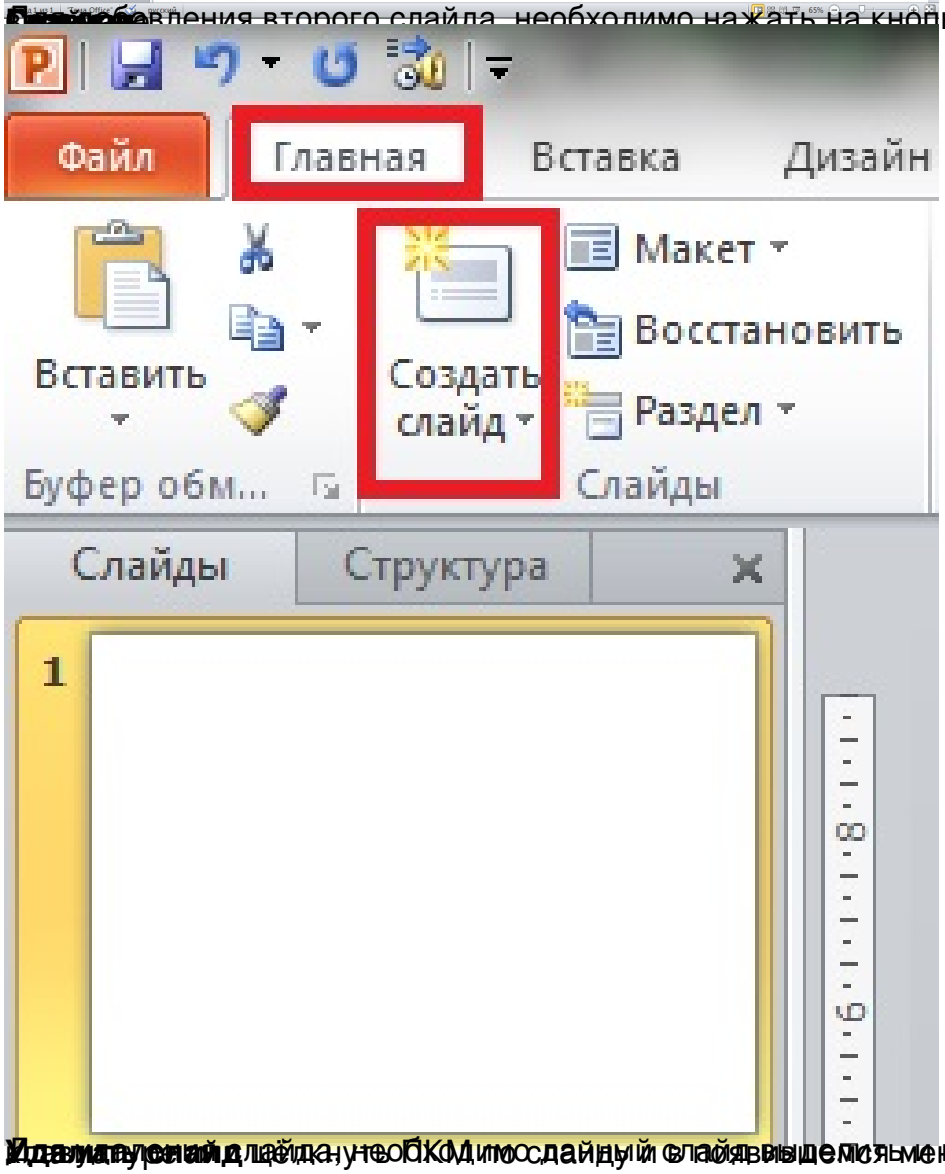

Удалить слайд цепкнуть ПКМ по слайду и в появившемся меню выбрать пункт **Delete** на

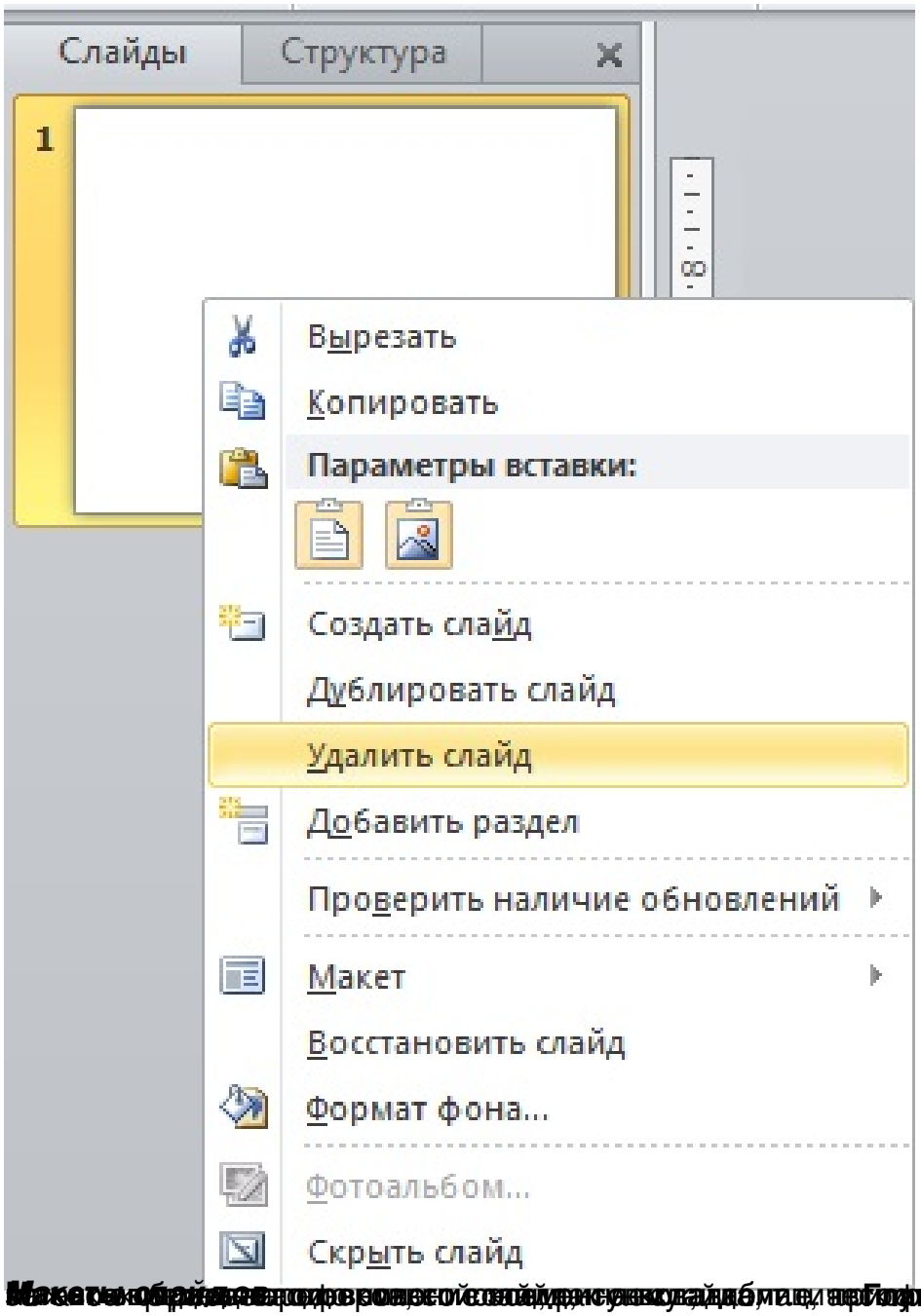
Слайды
Структура
1
Вырезать
Копировать
Параметры вставки:
Создать слайд
Дублировать слайд
Удалить слайд
Добавить раздел
Проверить наличие обновлений
Макет
Восстановить слайд
Формат фона...
Фотоальбом...
Скрыть слайд

Макет

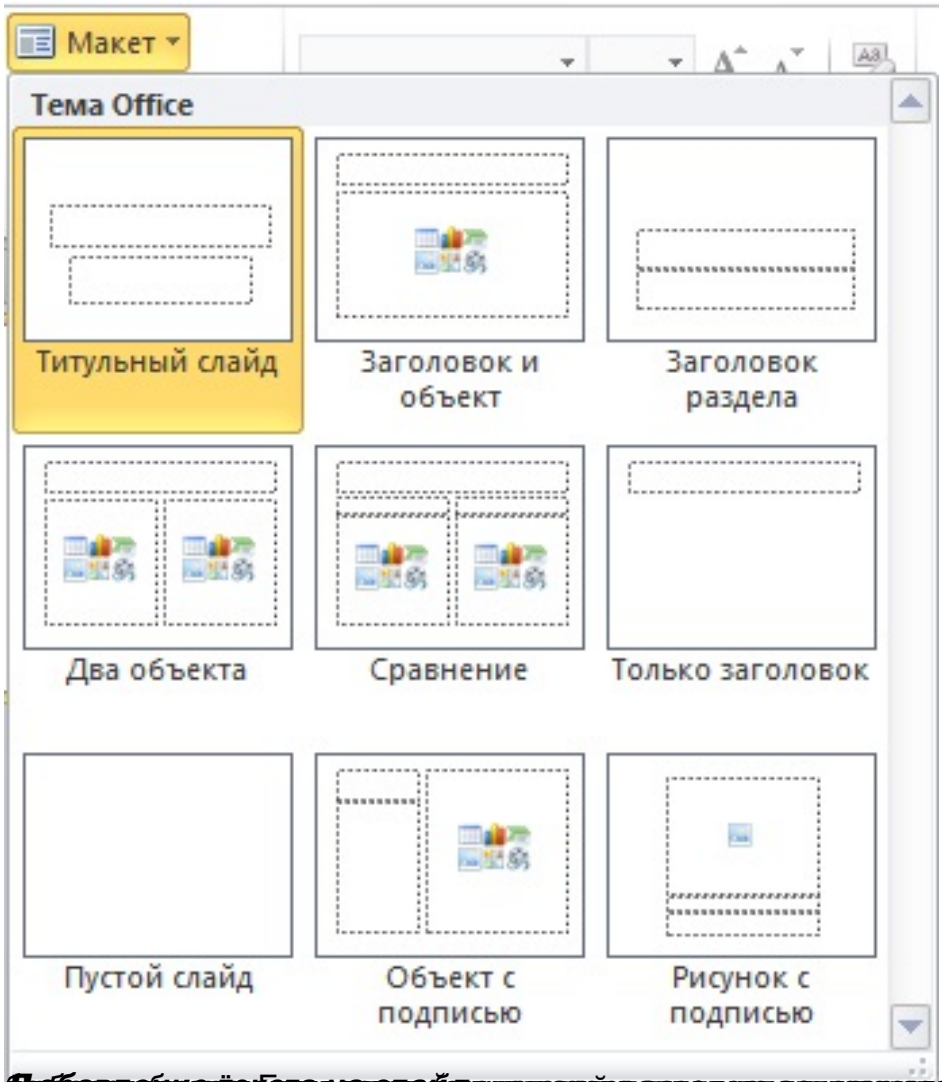

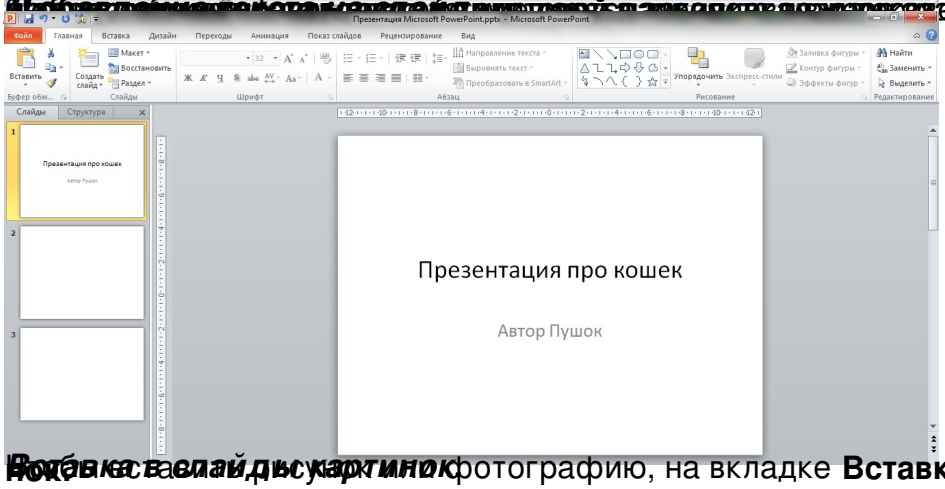

Вставка в слайды картинок

Показ на слайды рисунок, фотографию, на вкладке **Вставка** нажмите на значок **Рису**

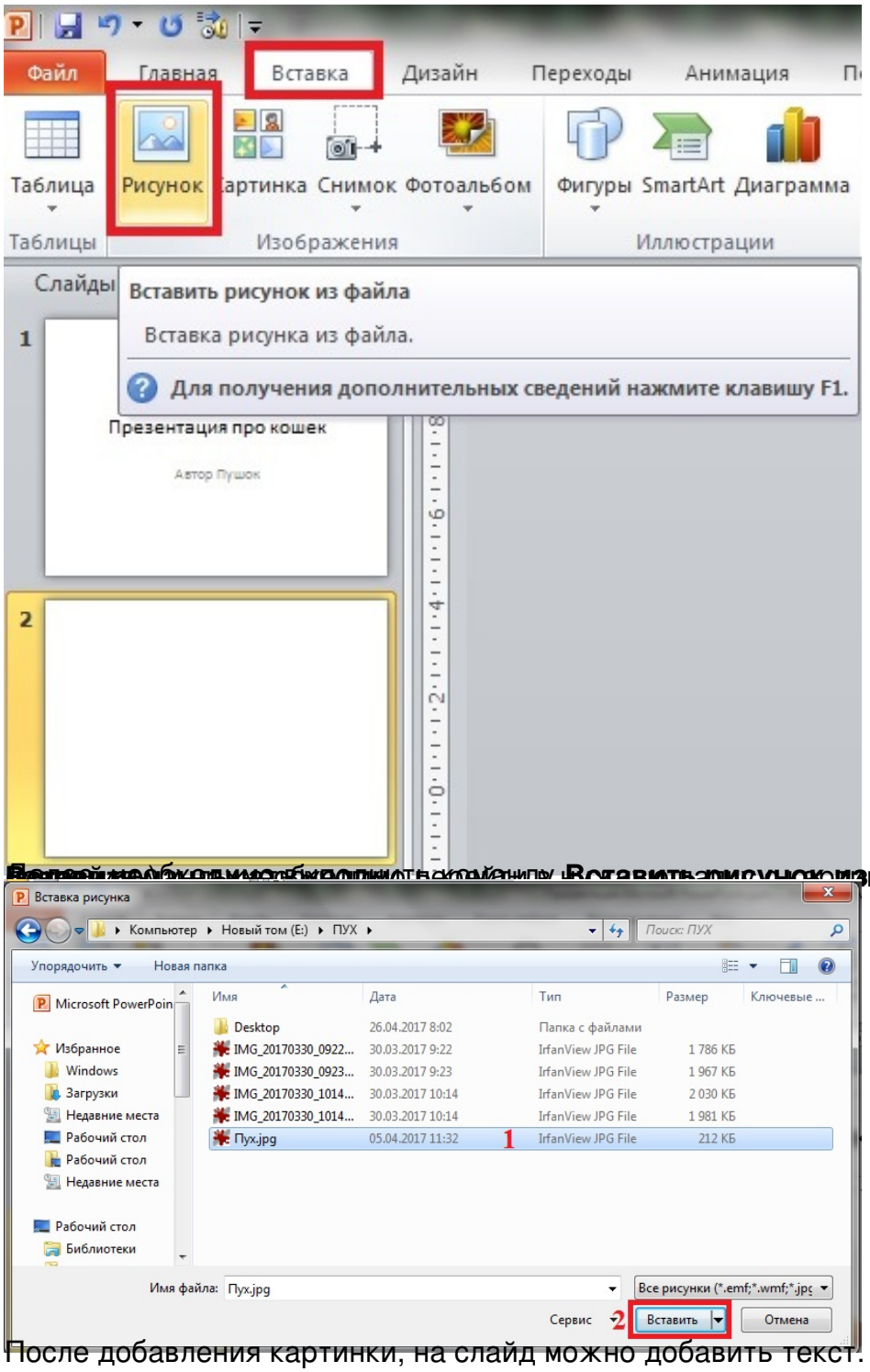

После добавления картинки, на слайд можно добавить текст.
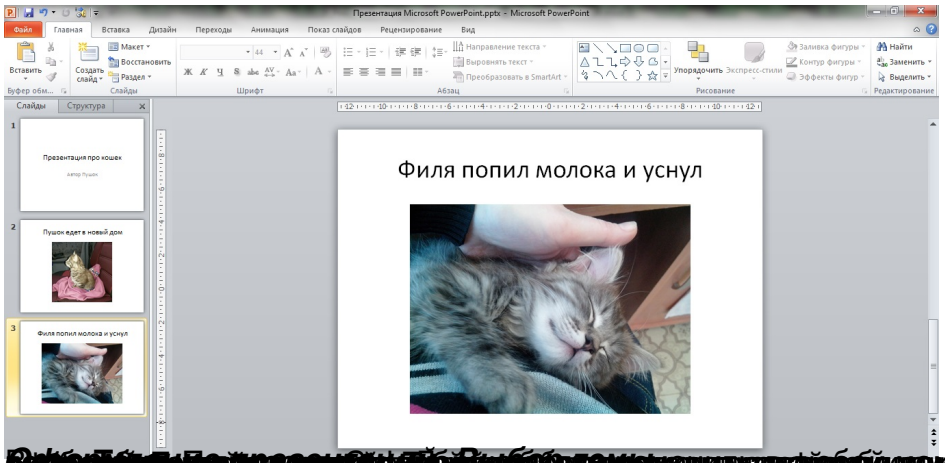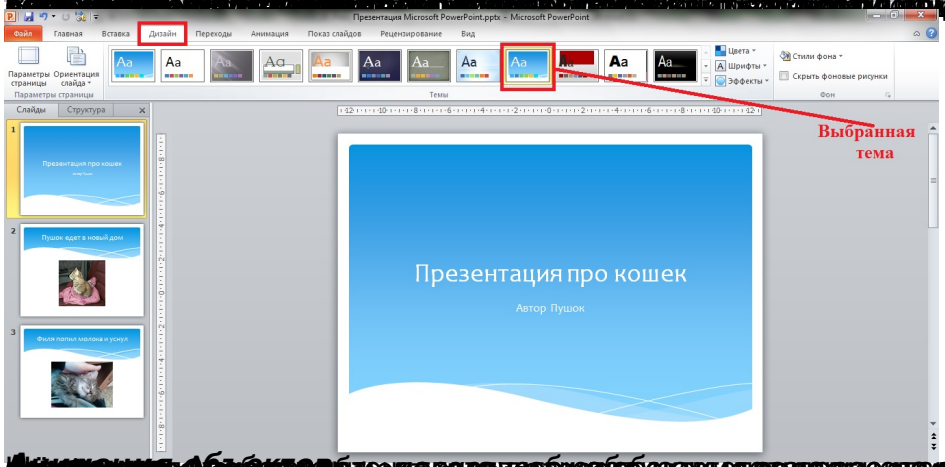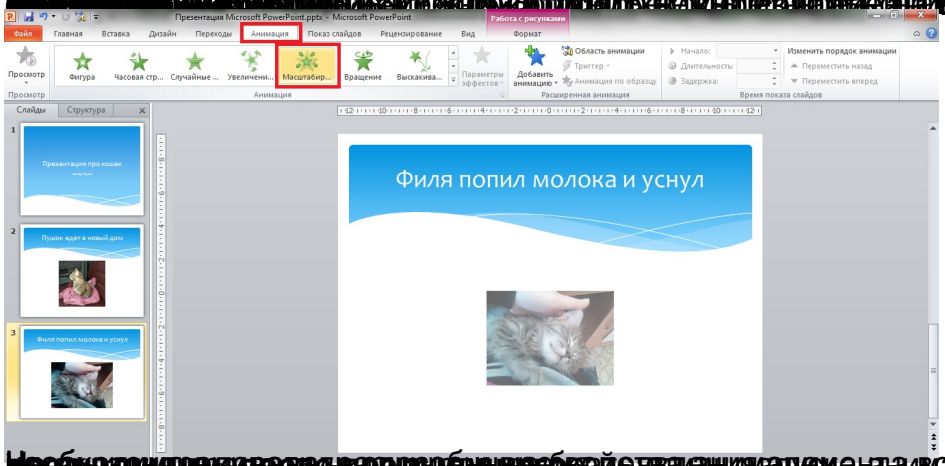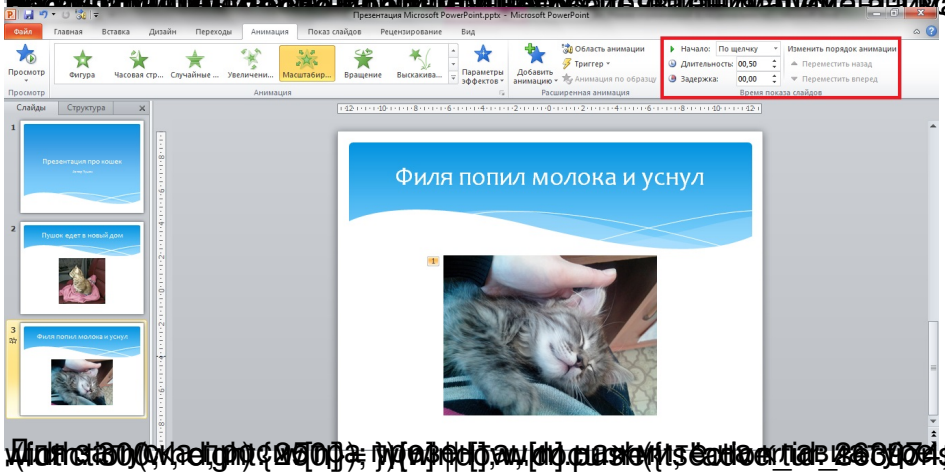
Автор: Administrator
07.09.2020 10:31